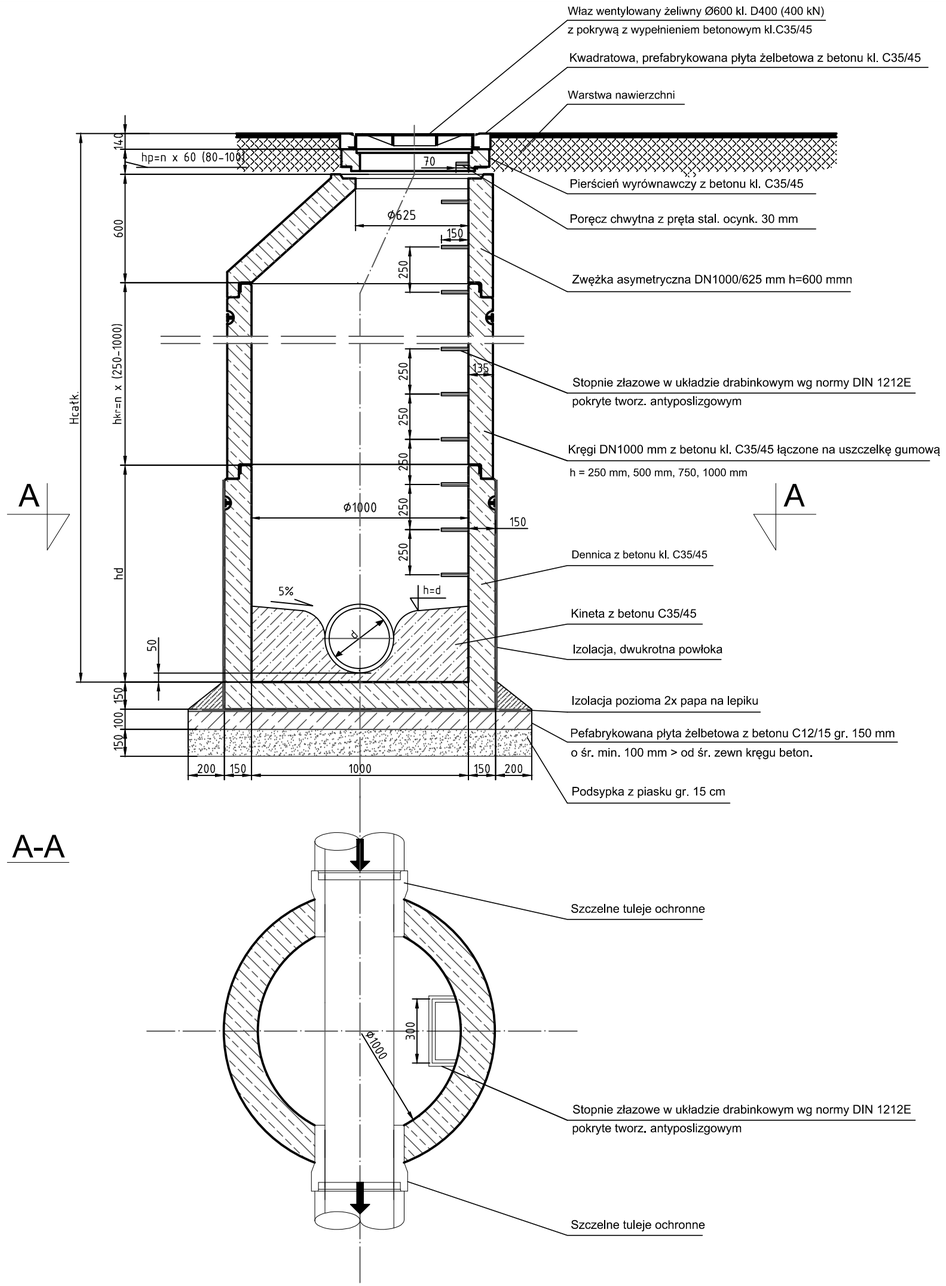

Umowa
TBU.220.47.0042.NM.2017

Zamawiający
Zarząd Dróg Miejskich
ul. Wilczak 17
61-623 Poznań
NIP: 209-00-01-440

Projektant
PLANIS Radosław Zając
ul. Piastowska 34b/8
66-300 Międzyrzecz
NIP: 596-162-93-39

Temat
Projekt przebudowy ulicy Klimontowskiej
od ulicy Staszowskiej do posesji nr 23 w Poznaniu

Stadium	Branża
Projekt wykonawczy	Sanitarna

Nazwa
Studzienka betonowa DN 1,0 m

Projektowała	Uprawnienia	Podpis	Opracowano
mgr inż. Katarzyna PSZCZÓŁKOWSKA	WKP/0089/POOS/03		03.2019
Opracował	Uprawnienia	Podpis	Skala
			1:25
Sprawdzał	Uprawnienia	Podpis	Rysunek
mgr inż. Rafał KUBIAK	WKP/0145/POOS/10		04
Wymiary	Plik		
297x570 mm	017_SAN_01_04_A.dwg / 017_SAN_01_04_A-04.pdf		